पाठ 4

प्रथम कर्तव्य

अदिति/Introduction

प्रत्येक व्यक्ति का कर्तव्य है कि वह अपने हिस्से के काम को ठीक से करे। राजा हो या प्रजा, हर किसी को अपना काम ईमानदारी से करना चाहिए जिससे कि वह संतोष का अनुभव करे। राज्य में अकाल पड़ने पर राजा वीर प्रताप सिंह ने प्रजा की रक्षा के लिए अन्न के भंडार खुलवा दिए। एक दिन एक बूढ़ा अपने पोते के साथ अन्न वितरण की जगह पहुँचा। भूख ने उसे कमज़ोर कर दिया था। वह अन्न की बोरी उठाने में असमर्थ था। राजा ने इस दृश्य को देखा तो स्वयं आकर उस बूढ़े की मदद करके अपने कर्तव्य का पालन किया।

बोध/Conceptual Understanding

- राजा वीर प्रताप सिंह किस कारण विख्यात थे?
- राजा की पत्नी कैसी स्त्री थीं?

उत्तर भारत में एक राजा थे, जिनका नाम वीर प्रताप सिंह था। वे अपने **सद्गुणों** के कारण न केवल अपने राज्य बल्कि पड़ोसी राज्यों में भी **विख्यात** थे। उनका नेक, विनम्र स्वभाव तथा प्रजा के प्रति प्रेम सबको अपनी ओर आकर्षित करता था। राजा की पत्नी रानी रूपवती भी **सर्वगुणसंपन्न** स्त्री थीं। राजा और रानी दोनों अपनी प्रजा को अपना परिवार समझते थे।

शब्दार्थ

सद्गुण – अच्छे गुण **विख्यात** – प्रसिद्ध

सर्वगुणसंपन्न – अच्छे गुणों को धारण करने वाली

शिक्षण संकेत

छात्रों के साथ सूखे और बाढ़ जैसी समस्याओं से निपटने के उपायों पर चर्चा करना।

अधिगम उद्देश्य/प्रतिफल

- दूसरों के प्रति दया और कृतज्ञता की भावना को जगाना।
- रचनात्मक कौशल का विकास।
- अपने कर्तव्यों के प्रति सजग रहना।

एक बार उनके राज्य में भीषण अकाल पड़ा। लगातार दो वर्षों तक पानी की एक बूँद तो क्या, बादलों ने भी दर्शन न दिए। राज्य में फसल न उगी, लोग अन्न के दाने-दाने के लिए तरसने लगे। सारे राज्य में हाहाकार मच गया था। प्रजा की ऐसी दशा देखकर राजा ने अपने मंत्रियों को बुलाकर राज्य के अन्न-भंडारों को खुलवाने का आदेश दिया।

बोध/Conceptual Understanding

- राजा ने किसकी निगरानी करने का निश्चय किया?
- राज्य के कर्मचारी अन्न वितरण का कार्य संपन्न करके जाने ही वाले थे, तो उनके पास कौन आ गया?

कहीं कोई भूखा या अन्न लेने से **वंचित** न रह जाए इसलिए स्वयं अन्न वितरण की निगरानी करने का निश्चय किया।

फिर क्या था, अन्न भंडार के खुलने की खबर आग की तरह फैल गई। सुबह से लोगों की भीड़ जमा होने लगती। राजा के कर्मचारी सुबह से शाम तक लोगों को अन्न बाँटते, प्रजा राजा को दुआ देती न थकती। लोगों को खुश देखकर राजा भी फूले न समाते। वे अपने राजा होने के धर्म का भली प्रकार निर्वाह कर रहे थे।

कुछ दिन इसी तरह बीत गए। एक दिन सूर्यास्त होने वाला था। राज्य कर्मचारी अन्न वितरण का कार्य संपन्न करके जाने ही वाले थे कि एक बहुत बूढ़ा और कमज़ोर आदमी अपने नन्हे पोते के साथ धीरे-धीरे चलता हुआ उनके पास आया और उनसे अन्न देने की प्रार्थना करने लगा। राज्य कर्मचारियों ने कहा कि अब उनके काम का समय समाप्त हो चुका है, अत: कल आना। यह सुनते ही बूढ़ा चकर खाकर गिर पड़ा। बूढ़े के पोते ने बताया कि वे दोनों तीन दिनों से भूखे हैं, इसलिए यदि उन्हें थोड़ा अनाज मिल जाएगा तो उनकी बड़ी कृपा होगी।

बूढ़े की ऐसी हालत देखकर राज्य कर्मचारियों को दया आ गई। उन्होंने सारे अनाज की गठरी बाँधकर बूढ़े को दे दी और चले गए। बूढ़ा अन्न पाकर बहुत खुश हुआ। उसने राजा और उन कर्मचारियों को दिल से आशीर्वाद दिया। अपने बुढ़ापे और कमज़ोरी के कारण वह अनाज की भारी गठरी नहीं उठा सकता था, अत: सहायता के लिए इधर-उधर दृष्टि दौड़ाने लगा।

राजा वीर प्रताप सिंह अपने महल की खिड़की से यह दृश्य देख रहे थे। उन्होंने तुरंत अपने राजसी वस्त्र उतारे और एक साधारण मनुष्य के वेश में उस बूढ़े के पास जा पहुँचे। उन्होंने बूढ़े को सहारा देकर उनकी गठरी उठाई और घर तक पहुँचाने चल दिए।

शब्दार्थ

वंचित – छूट जाना

अंधकार के कारण रास्ते में कोई उन्हें पहचान नहीं पाया। घर के नज़दीक पहुँचते ही एक पड़ोसी ने उन्हें पहचान लिया। उसने बूढ़े व्यक्ति के कान में कहा, ''अरे! जो तुम्हारी गठरी उठाकर लाए हैं, वे कोई साधारण मनुष्य नहीं हैं, वे तो हमारे **पालनहार** राजा वीर प्रताप सिंह हैं।''

बोध/Conceptual Understanding

- बूढ़ा चक्कर खाकर क्यों गिर गया ?
- बूढ़े ने राजा और कर्मचारियों को क्या दिया ?
- राजा वीर प्रताप सिंह कैसे वेश में बूढ़े के पास पहुँचे ?

यह सुनते ही बूढ़ा राजा के चरणों में गिर पड़ा और उनसे क्षमा माँगने लगा। उसकी आँखों में **कृतज्ञता** के आँसू भर आए। राजा ने उन्हें उठाकर गले लगाया और कहा, ''राजा केवल राज्य करने या प्रजा पर शासन करने के लिए ही नहीं होता। वह तो प्रजा के लिए पिता समान होता है इसलिए उनके सुख-दुख में उनकी सहायता करना तथा उनकी देखभाल करना उसका प्रथम कर्तव्य होता है।''

राजा के ऐसे **मृदु** वचनों को सुनकर बूढ़े की आँखें भर आईं। उसने राजा को **कोटि-कोटि** धन्यवाद दिया।

सच है, व्यक्ति अपने कर्मों से बड़ा होता है न कि पद से।

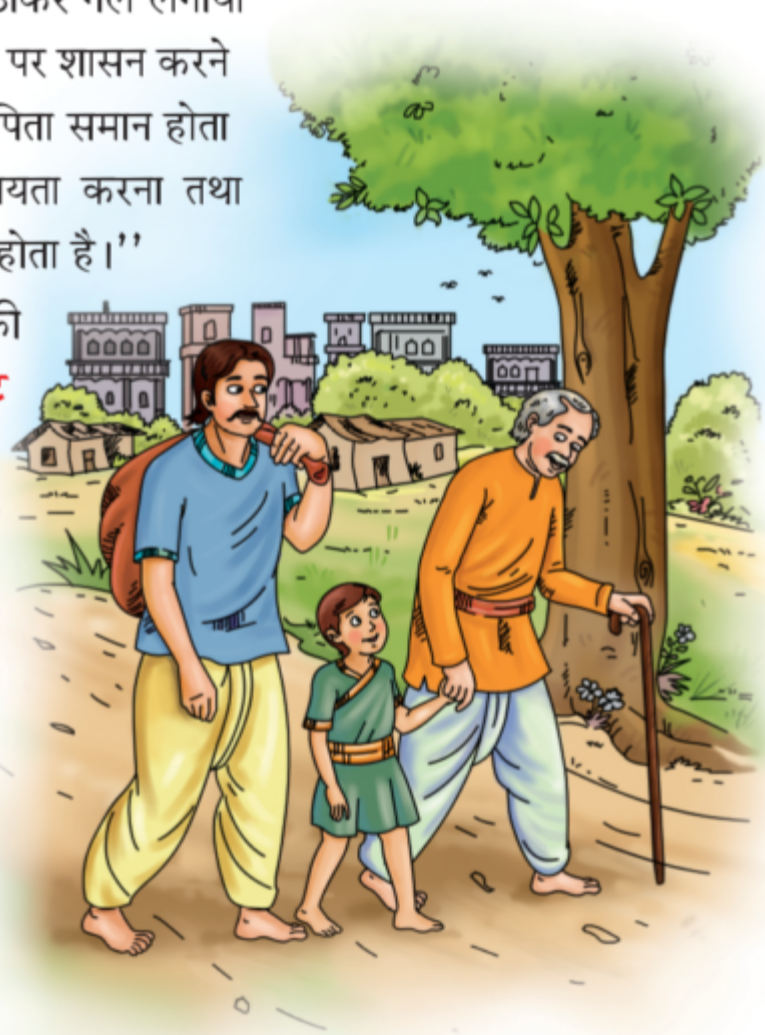

शब्दार्थ

पालनहार – पालने वाला
कृतज्ञता – आभार
मृदु – कोमल
कोटि-कोटि – अनेक

जीवन मूल्य

दूसरों का साथ देने एवं सहयोग करने की सीख मिलती है।

विधा परिचय

प्रस्तुत पाठ कहानी विधा पर आधारित है। कहानी हिंदी गद्य साहित्य की सबसे अधिक रोचक एवं लोकप्रिय विधा है। इसमें लेखक किसी घटना, पात्र अथवा समस्या का क्रमबद्ध ब्यौरा देता है। जो जीवन के किसी विशेष पक्ष का भावनात्मक, कलात्मक व मार्मिक वर्णन करती है। कहानी सुनने, पढ़ने तथा लिखने का चलन सदियों से मानव जीवन का हिस्सा है और यह मनोरंजन के साथ-साथ ज्ञान भी प्रदान करती है। बच्चों को कहानी सुनना बहुत अच्छा लगता है।

अभ्यास (Practice)

(श्रवण, वाचन, पठन, लेखन पर आधारित)

(Based on Listening, Speaking, Reading, Writing Skills)

मेरे मुख से

(Listening and Speaking skill/श्रवण एवं वाचन कौशल)

श्रुतलेख/उच्चारण अभ्यास

(Oral Expressions/मौखिक अभिव्यक्ति)

निम्नलिखित शब्दों का सही उच्चारण कीजिए और उन्हें ध्यान से सुनकर सही-सही लिखिए—

सद्गुणों, विख्यात, विनम्र, स्वभाव, आकर्षित, रूपवती, सर्वगुण, संपन्न, वितरण, निगरानी

निम्नलिखित प्रश्नों के मौखिक उत्तर दीजिए—

1. वीर प्रताप सिंह कौन थे ?
2. अकाल पड़ने के कारण प्रजा की कैसी दशा हो गई थी ?
3. राजा ने स्वयं अन्न वितरण की निगरानी करने का निश्चय क्यों किया ?
4. एक राजा का क्या कर्तव्य होता है ?

मेरी कलम से

(Writing and Reading skill/लेखन एवं पठन कौशल)

निम्नलिखित प्रश्नों के उत्तर अधिकतम दो वाक्यों में लिखिए। (Written Expressions/लेखन अभिव्यक्ति)

1. वीर प्रताप सिंह क्यों विख्यात थे ?
2. राज्यभर में हाहाकार किस कारण से मचा था ?
3. राजा ने अपने मंत्रियों को क्या आदेश दिया ?
4. राजा ने बूढ़े आदमी की मदद किस प्रकार की ?

दीर्घ उत्तरीय प्रश्न

(VBQ/मूल्यपरक प्रश्न)

5. वीर प्रताप सिंह ने किस प्रकार अपने कर्तव्य को निष्ठा के साथ पूरा किया ?

दिए गए प्रश्नों के लिए सही विकल्प चुनिए—

(MCQs/बहुविकल्पीय प्रश्न)

1. वीर प्रताप सिंह का कौन-सा गुण सबको अपनी ओर आकर्षित करता था?
   (क) पराक्रम (ख) कर्तव्यनिष्ठा
   (ग) विनम्रता (घ) परिश्रम
2. राजा वीर प्रताप सिंह की पत्नी का क्या नाम था?
   (क) रानी कर्णावती (ख) रानी प्रियंवदा
   (ग) रानी अहिल्याबाई (घ) रानी रूपवती

भाषा के रंग

(Language skill/भाषायी कौशल)

विशेषण— जो शब्द, संज्ञा या सर्वनाम की विशेषता (गुण, दोष, रंग, आकार, दशा आदि) बताते हैं, वे विशेषण कहलाते हैं। जैसे— सुंदर, छोटा, लंबा, काला आदि।

विशेष्य— विशेषण शब्द, जिस शब्द (संज्ञा/सर्वनाम) की विशेषता बताते हैं, वह विशेष्य कहलाते हैं।

जैसे—	**विशेषण**	**विशेष्य (संज्ञा)**	
	पीला	कुरता	पीला कुरता
	दो	लड़के	दो लड़के
	बहुत	चावल	बहुत चावल

1. दिए गए विशेषण और विशेष्य शब्दों का मिलान कीजिए—

विशेषण	**विशेष्य**
विनम्र	वस्त्र
थोड़ा	राजा
भारी	आदमी
राजसी	पत्नी
परोपकारी	गठरी
मृदु	अनाज
बूढ़ा	वचन

भाववाचक संज्ञा— वे संज्ञा शब्द, जो किसी गुण, दया या भाव का बोध कराते हैं, भाववाचक संज्ञा कहलाते हैं। भाववाचक संज्ञा निम्नलिखित पाँच प्रकार के शब्दों से बनती है—

- जातिवाचक संज्ञाओं से
  - मानव – मानवता
  - लड़का – लड़कपन
  - बूढ़ा – बुढ़ापा
- सर्वनाम से
  - अपना – अपनापन
  - अहं – अहंकार
  - मम – ममत्व

- विशेषण से

  हरा – हरियाली

  मीठा – मिठास

  गरम – गरमी

- क्रिया से

  हारना – हार

  गहरा – गहराई

  लिखना – लिखावट

- अव्यय से

  दूर – दूरी

  निकट – निकटता

  समीप – समीपता

2. दिए गए शब्दों से भाववाचक संज्ञा बनाइए—

उदार – .....

मनुष्य – .....

मजबूर – .....

वीर – .....

चतुर – .....

कठिन – .....

3. दिए गए शब्दों के बहुवचन बनाइए—

दशा	–	दशाएँ	स्त्री	–	स्त्रियाँ	प्रार्थना	–	.....
पोहिए	–	.....	पत्नी	–	.....	सुजन	–	.....
दुआ	–	.....	रानी	–	.....	दिशा	–	.....
गठरी	–	.....	कर्मचारी	–	.....	आँख	–	.....

4. मूल शब्द और प्रत्यय अलग करके लिखिए—

	मूल शब्द	प्रत्यय
पालनहार –	.....	.....
कृतज्ञता –	.....	.....
दर्शनीय –	.....	.....
पारिवारिक –	.....	.....

5. निम्नलिखित मुहावरों का अर्थ लिखकर उनका वाक्य प्रयोग कीजिए—

(क) फूला न समाना – ....

(ख) आँखें भर आना – ....

(ग) पहाड़ टूट पड़ना – ....

(घ) हाथ बँटाना – ....

प्रयोग/Application

कुछ करके सीखें

(Let us do and learn)

यदि आप अपने आसपास किसी गरीब को देखते हैं तो उसकी सहायता करने में आपका क्या योगदान हो सकता है या होना चाहिए? इस बारे में अपने विचार लिखो।

प्रसार/Expansion

खोजबीन/खोज कर जानें

आपने अक्सर कहानियों में राजाओं की वीरता, दयालुता, परोपकारिता आदि के बारे में सुना होगा। बहुत सारी फ़िल्मों या कार्टून में भी ऐसे दयालु राजा के पात्र रहते हैं। अपने घर के बड़ों से इस विषय पर चर्चा करो और ऐसी चार फ़िल्मों या कार्टूनों के नाम लिखो जिनमें ऐसे दयालु राजा रहे हों। प्राप्त जानकारी को कक्षा में अपने सहपाठियों के साथ बाँटो।

दिमाग के घोड़े दौड़ाओ

यदि आपको एक दिन के लिए आपके घर का मुखिया बना दिया जाए तो आप अपने घर के सभी लोगों के साथ कैसा व्यवहार करोगे और पूरा दिन क्या-क्या काम करोगे? अपने विचार को घर में अपने माता-पिता के साथ साझा करते हुए उनसे उनके प्रतिदिन के कार्यों की ज़िम्मेदारी को भी जानो।

खुद की परख

Self assessment (Emotional Development)

कहानी को आपने पढ़ा। अब सोचकर बताओ कि कहानी को पढ़कर आपको क्या लगता है कि राजा वीर प्रताप सिंह ने अपने राजा होने के धर्म का पालन पूरी निष्ठा व लगन से पूरा किया? नीचे दिए गए अनुभवों में से एक या अधिक का अपने हिसाब से चुनाव करो—

- हाँ, लगन से किया ☐
- नहीं, लगन से नहीं किया ☐
- सिर्फ़ कुछ लोगों की मदद करनी चाहिए थी ☐
- बूढ़े की मदद करके सही किया ☐

भारत के रोचक तथ्य

(Knowledge of India)

प्राचीन भारत में अनेक राजा हुए हैं जिन्होंने अपनी प्रजा के लिए अनेक काम किए जिनसे सभी को सुख-सुविधाएँ मिलीं। वे इतने न्यायप्रिय थे उन्होंने दूध का दूध और पानी का पानी कर दिया। विक्रमादित्य का नाम न्यायप्रिय राजाओं की पंक्ति में लिया जाता है। राजा हर्षवर्धन तो हर चार वर्ष पर अपना खज़ाना जनता के लिए खाली कर देते थे। ऐसे राजाओं की गौरवशाली कथाओं से हमारा इतिहास भरा पड़ा है।